

EJECUCION DEL PLANEAMIENTO, S.L.

Consultor

TRISTAN MARTINEZ AULADELL

HUGO FERNANDEZ LAURENZO

RAUL FERNANDEZ LAURENZO

Arquitectos

Avda. de la Aurora 55, entreplanta

Teléfono 95 204 11

29006 MALAGA

74

**TEXTO REFUNDIDO PARA APROBACION  
DEFINITIVA DEL PLAN PARCIAL DEL SECTOR  
UNICO DEL PROGRAMA DE ACTUACION  
URBANISTICA "FINCA EL VALERO" DEL  
P.G.O.U. DE CASTILLEJA  
DE LA CUESTA -SEVILLA-**

*PROMOTOR: CASTLE MANAGEMENT, S.L.*

**DOCUMENTO Nº 2.- PLANOS DE INFORMACION**

...: Para hacer constar que el presente ...  
...obado definitivamente por el Ayuntamiento de ...  
de la Cuesta, en sesión del día 29/11/2008  
Castilleja de la Cuesta 29 NOV 2008

El Secretario del Ayuntamiento, *DCMe*



*[Handwritten signature]*

---

TEXTO REFUNDIDO PARA APROBACION DEFINITIVA DEL PLAN PARCIAL DEL  
SECTOR UNICO DEL PROGRAMA DE ACTUACION "FINCA EL VALERO" DEL  
P.G.O.U. DE CASTILLEJA DE LA CUESTA (SEVILLA)

---

DOCUMENTO Nº 2.- INDICE DE PLANOS DE INFORMACION

A) PLANOS DE INFORMACION

PLANO I.1.1	SITUACION EN EL TERMINO. ESCALA: 1:6.000
PLANO I.1.2	SITUACION EN EL TERMINO SEGÚN P.G.O.U. ESCALA 1:5.000
PLANO I.2	AMBITO DE PLANEAMIENTO Y TOPOGRAFICO. ESCALA: 1:1.000
PLANO I.3	ESTRUCTURA DE LA PROPIEDAD. ESCALA: 1:1.000
PLANO I.4	INFRAESTRUCTURAS Y SERVICIOS EXISTENTES. ESCALA 1:2.000
PLANO I.5	AFECCIONES. ESCALA 1:2.000
PLANO I.6.1	FOTOGRAMA. S/E.
PLANO I.6.2	FOTOGRAMA. S/E.
PLANO I.6.3	FOTOGRAMA. S/E.
PLANO I.6.4	FOTOGRAMA. S/E.
PLANO I.6.5	FOTOGRAMA. S/E.
PLANO I.6.6	FOTOGRAMA. S/E.
PLANO I.7.1	INDICE FOTOGRAFICO. S/E.
PLANO I.7.2	FOTOGRAMAS 1, 2 Y 3. S/E.
PLANO I.7.3	FOTOGRAMAS 4, 5 Y 6. S/E.
PLANO I.7.4	FOTOGRAMAS 7 Y 8. S/E.
PLANO I.7.5	FOTOGRAMAS 9, 10 Y 11. S/E.



EJECUCION DEL PLANEAMIENTO, S.L.

Consultor

TRISTAN MARTINEZ AULADELL

HUGO FERNANDEZ LAURENZO

RAUL FERNANDEZ LAURENZO

Arquitectos

Avda. de la Aurora 55, entreplanta

Teléfono 95 204 10 47

29006 MALAGA

PLANO I.7.6 FOTOGRAMAS 12, 13 Y 14. S/E.  
PLANO I.7.7 FOTOGRAMAS 15, 16 Y 17. S/E.  
PLANO I.7.8 FOTOGRAMAS 18, 19 Y 20. S/E.  
PLANO I.7.9 FOTOGRAMAS 21, 22 Y 23. S/E.  
PLANO I.7.10 FOTOGRAMAS 24 Y 25. S/E.  
PLANO I.7.11 FOTOGRAMAS 26 Y 27. S/E.  
PLANO I.7.12 FOTOGRAMAS 28 Y 29. S/E.  
PLANO I.7.13 FOTOGRAMAS 30 Y 31. S/E.  
PLANO I.7.14 FOTOGRAMAS 32, 33 Y 34. S/E.  
PLANO I.7.15 FOTOGRAMAS 35 Y 36. S/E.  
PLANO I.7.16 FOTOGRAMA 37. S/E.  
PLANO I.7.17 FOTOGRAMA 38. S/E.  
PLANO I.7.18 FOTOGRAMA 39. S/E.



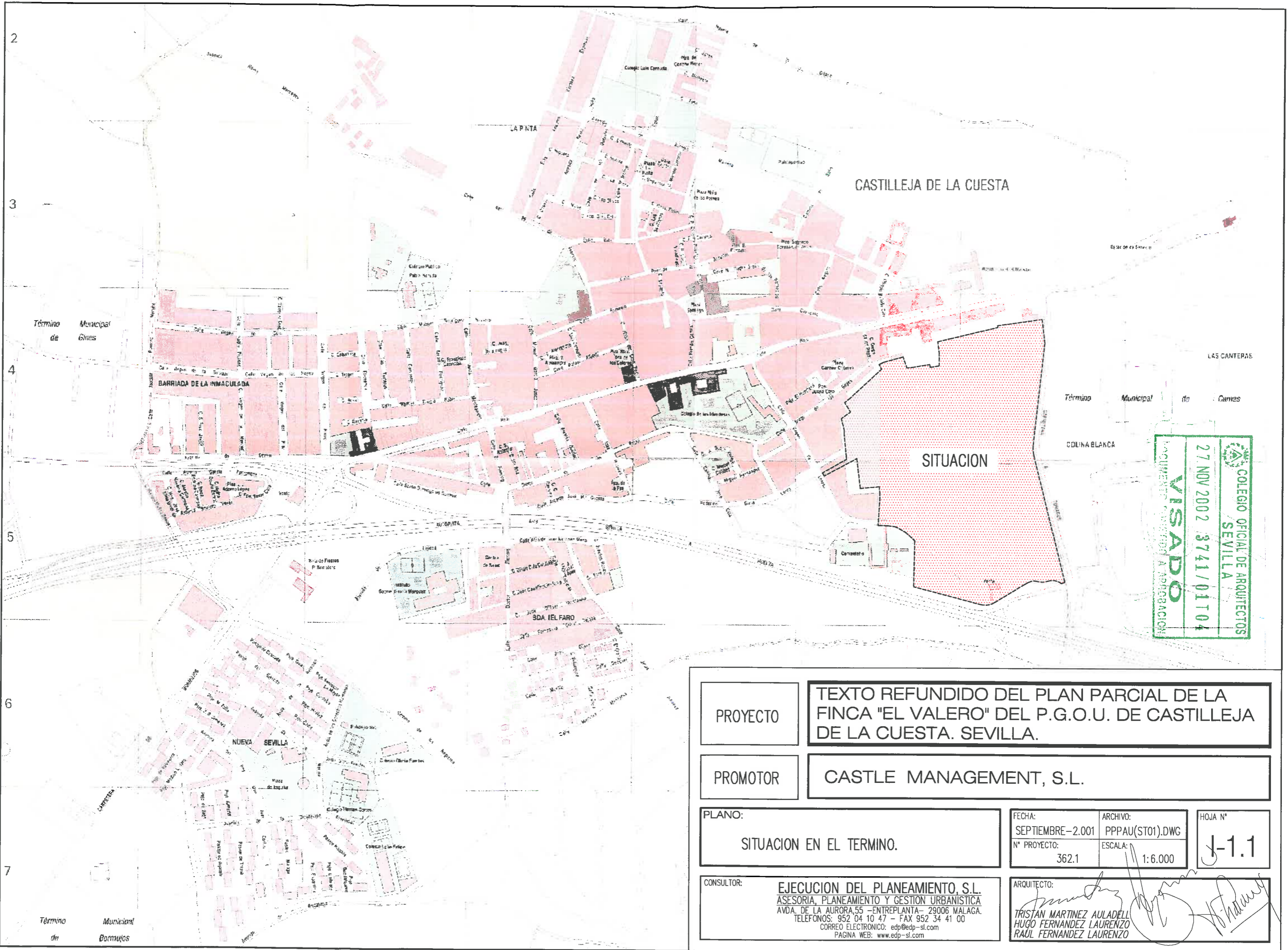

  
**COLEGIO OFICIAL DE ARQUITECTOS SEVILLA**  
 27 NOV 2002 3741/01T04  
**VISADO**  
 DOCUMENTO CUESTADO A APROBACION

PROYECTO	<b>TEXTO REFUNDIDO DEL PLAN PARCIAL DE LA FINCA "EL VALERO" DEL P.G.O.U. DE CASTILLEJA DE LA CUESTA. SEVILLA.</b>						
PROMOTOR	<b>CASTLE MANAGEMENT, S.L.</b>						
PLANO: <b>SITUACION EN EL TERMINO.</b>	<table border="1"> <tr> <td data-bbox="2300 1764 2507 1827">FECHA: SEPTIEMBRE-2.001</td> <td data-bbox="2507 1764 2715 1827">ARCHIVO: PPPAU(ST01).DWG</td> <td data-bbox="2715 1764 2893 1827">HOJA N° <b>1-1.1</b></td> </tr> <tr> <td data-bbox="2300 1827 2507 1890">N° PROYECTO: 362.1</td> <td data-bbox="2507 1827 2715 1890">ESCALA: 1:6.000</td> <td></td> </tr> </table>	FECHA: SEPTIEMBRE-2.001	ARCHIVO: PPPAU(ST01).DWG	HOJA N° <b>1-1.1</b>	N° PROYECTO: 362.1	ESCALA: 1:6.000	
FECHA: SEPTIEMBRE-2.001	ARCHIVO: PPPAU(ST01).DWG	HOJA N° <b>1-1.1</b>					
N° PROYECTO: 362.1	ESCALA: 1:6.000						
CONSULTOR: <b>EJECUCION DEL PLANEAMIENTO, S.L.</b> ASESORIA, PLANEAMIENTO Y GESTION URBANISTICA AVDA. DE LA AURORA,55 -ENTREPLANTA- 29006 MALAGA. TELEFONOS: 952 04 10 47 - FAX 952 34 41 00 CORREO ELECTRONICO: edp@edp-si.com PAGINA WEB: www.edp-si.com	ARQUITECTO:  <b>TRISTAN MARTINEZ AULADELL</b> <b>HUGO FERNANDEZ LAURENZO</b> <b>RAUL FERNANDEZ LAURENZO</b>						

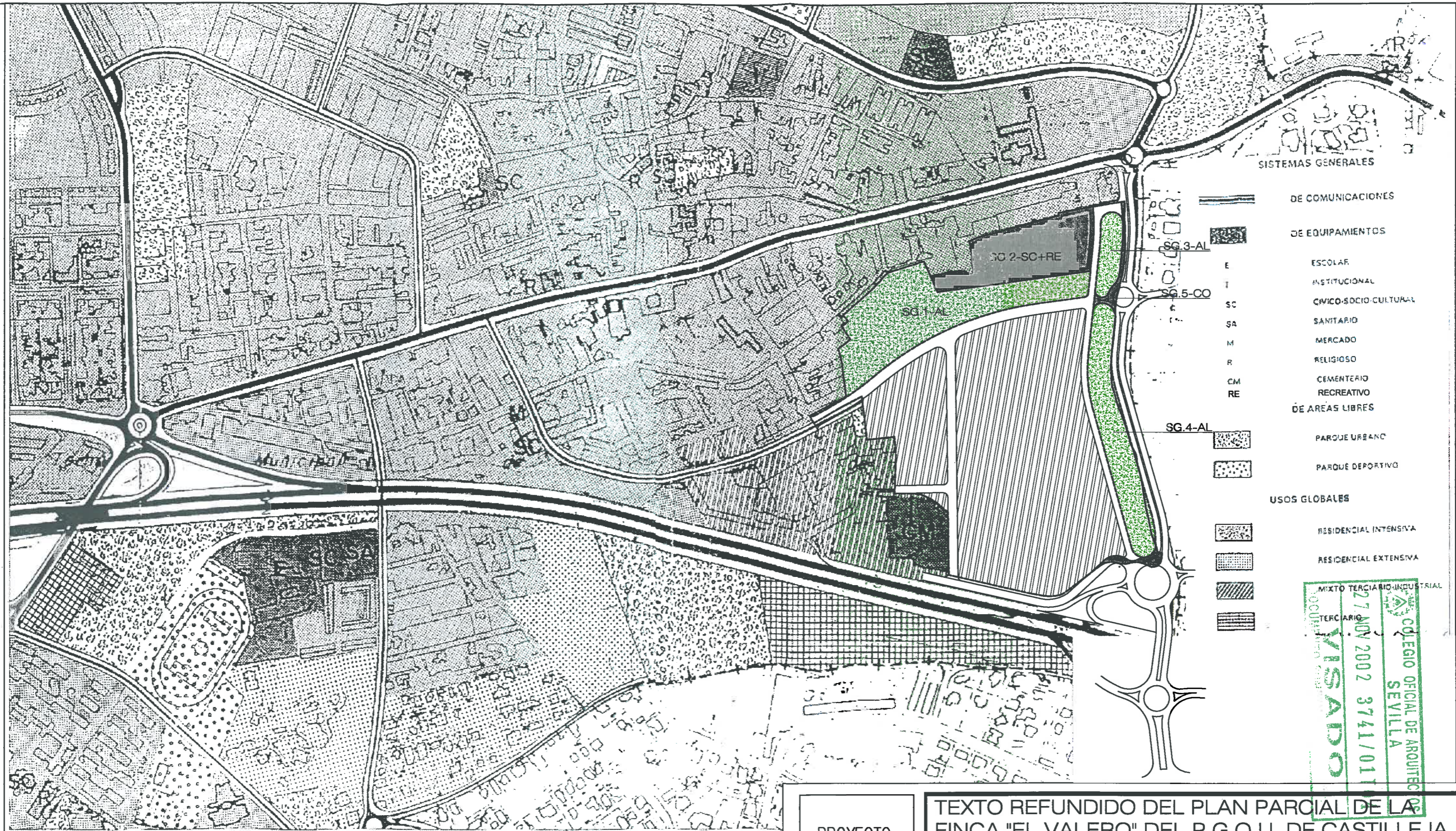

- SISTEMAS GENERALES**
- DE COMUNICACIONES
  - DE EQUIPAMIENTOS
    - E ESCOLAR
    - I INSTITUCIONAL
    - SC CIVICO-SOCIO CULTURAL
    - SA SANITARIO
    - M MERCADO
    - R RELIGIOSO
    - CM CEMENTERIO
    - RE RECREATIVO
  - DE AREAS LIBRES
    - SG 4-AL PARQUE URBANO
    - SG 5-CO PARQUE DEPORTIVO
  - USOS GLOBALES
    - RESIDENCIAL INTENSIVA
    - RESIDENCIAL EXTENSIVA
    - MIXTO TERCARIO-INDUSTRIAL
    - TERCARIO

27 NOV 2002 3741/011  
 COLEGIO OFICIAL DE ARQUITECTOS DE SEVILLA  
 VISADO

**PROYECTO** TEXTO REFUNDIDO DEL PLAN PARCIAL DE LA FINCA "EL VALERO" DEL P.G.O.U. DE CASTILLEJA DE LA CUESTA. SEVILLA.

**PROMOTOR** CASTLE MANAGEMENT, S.L.

**PLANO:** SITUACION EN EL TERMINO SEGUN P.G.O.U.

<b>FECHA:</b> SEPTIEMBRE-2.001	<b>ARCHIVO:</b> PPPAU(ST01).DWG	<b>HOJA N°</b>
<b>N° PROYECTO:</b> 362.1	<b>ESCALA:</b> 1:5.000	<b>1-1.2</b>

**CONSULTOR:** EJECUCION DEL PLANEAMIENTO, S.L.  
 ASESORIA, PLANEAMIENTO Y GESTION URBANISTICA  
 AVDA. DE LA AURORA,55 -ENTREPLANTA- 29006 MALAGA.  
 TELEFONOS: 952 04 10 47 - FAX 952 34 41 00  
 CORREO ELECTRONICO: edp@edp-sl.com  
 PAGINA WEB: www.edp-sl.com

**ARQUITECTO:**  
 TRISTAN MARTINEZ AULADELL  
 HUGO FERNANDEZ LAURENZO  
 RAÚL FERNANDEZ LAURENZO



**SUPERFICIES**

(A) ----- PLAN PARCIAL -----	91.816,00m <sup>2</sup> .
(B) ----- SISTEMAS GENERALES -----	49.440,00m <sup>2</sup> .
TOTAL AREA DE REPARTO -----	141.256,00m <sup>2</sup> .

COLEGIO OFICIAL DE INGENIEROS  
 SEVILLA  
 1.º NOV. 2002 3741/01104  
**VISADO**  
 DOCUMENTO FORMALIZADO Y HOMOLOGADO

PROYECTO	TEXTO REFUNDIDO DEL PLAN PARCIAL DE LA FINCA "EL VALERO" DEL P.G.O.U. DE CASTILLEJA DE LA CUESTA, SEVILLA.		
PROMOTOR	CASTLE MANAGEMENT, S.L.		
PLANO:	AMBITO DE PLANEAMIENTO Y TOPOGRAFICO.	FECHA: SEPTIEMBRE-2001	HOJA Nº: 1-2
		Nº PROYECTO: 3621	ESCALA: 1:1.000
CONSULTOR:	EJECUCION DEL PLANEAMIENTO, S.L. <small>ASESORIA, PLANEAMIENTO Y GESTION URBANISTICA          AVDA. DE LA ARBOREDA 4 - PARQUE ANITA - 41006 MALAGA          TELEFONO: 952 04 10 47 - FAX: 952 34 41 01          CORREO ELECTRONICO: ead@eip-s.com          PAGINA WEB: www.eip-s.com</small>	ARQUITECTO:	RAUL FERNANDEZ LAURENZO RAJO FERNANDEZ LAURENZO TRISTAN MARTINEZ AILADELL



**ESTRUCTURA DE LA PROPIEDAD. P. PARCIAL.**

FINCA Nº	PROPIETARIOS	SUPERFICIE (m <sup>2</sup> )	% según ámbito de planeamiento
A.2	FRANCISCO OLIVER - CHAMA, S.L.	397,00	0,43
B.2	FRANCISCO OLIVER - CHAMA, S.L.	3.228,00	3,52
C.2	FRANCISCO CARO ORTIZ - CHAMA, S.L.	8.220,00	8,95
D.2	ANGELES Y TOMAS BERNALDEZ TENDERO Y M <sup>o</sup> JOSE Y PEDRO A. SORO BERNALDEZ	3.966,00	4,32
E	HILARIO DE LOS REYES - CHAMA, S.L.	12.141,00	13,22
F.2	CASTLE MANAGEMENT, S.L.	52.399,00	57,07
G.2	MANUEL TORTOSA	2.222,00	2,42
H	DOMINIO PUBLICO	2.055,00	2,24
I	CASTLE MANAGEMENT, S.L.	5.663,00	6,17
J	MANUEL VAZQUEZ GORDILLO	526,00	0,57
K	MANUEL VAZQUEZ GORDILLO	999,00	1,09
<b>TOTAL</b>		<b>91.816,00</b>	<b>100,00</b>

COLEGIO OFICIAL DE ARQUITECTOS SEVILLA  
 27.NOV.2002 3741/01104  
**VISADO**  
 DOCUMENTO SOMETIDO A APROBACION

PROYECTO: **TEXTO REFUNDIDO DEL PLAN PARCIAL DE LA FINCA "EL VALERO" DEL P.G.O.U. DE CASTILLEJA DE LA CUESTA. SEVILLA.**

PROMOTOR: **CASTLE MANAGEMENT, S.L.**

PLANO: **ESTRUCTURA DE LA PROPIEDAD.** FECHA: SEPTIEMBRE - 2.001 ARCHIVO: (PAU-PP)SEPOI.DWG Nº PROYECTO: 362.1 ESCALA: 1:1.000 FOLIO Nº: **1-3**

ELABORADOR: **EJECUCION DEL PLANEAMIENTO, S.L. ASesoría, PLANEAMIENTO Y GESTION URBANISTICA AREA DE LA ARQUITECTURA - ENTREVISTA - 2008 MALAGA TELEFONO: 952 04 10 43 - FAX 952 34 41 00 CORREO ELECTRONICO: info@ejec.com PAGINA WEB: www.ejec.com** ARQUITECTO: **RAUL FERNANDEZ LAURENZO HUGO FERNANDEZ LAURENZO IRISTAN MARTINEZ AULADELL**



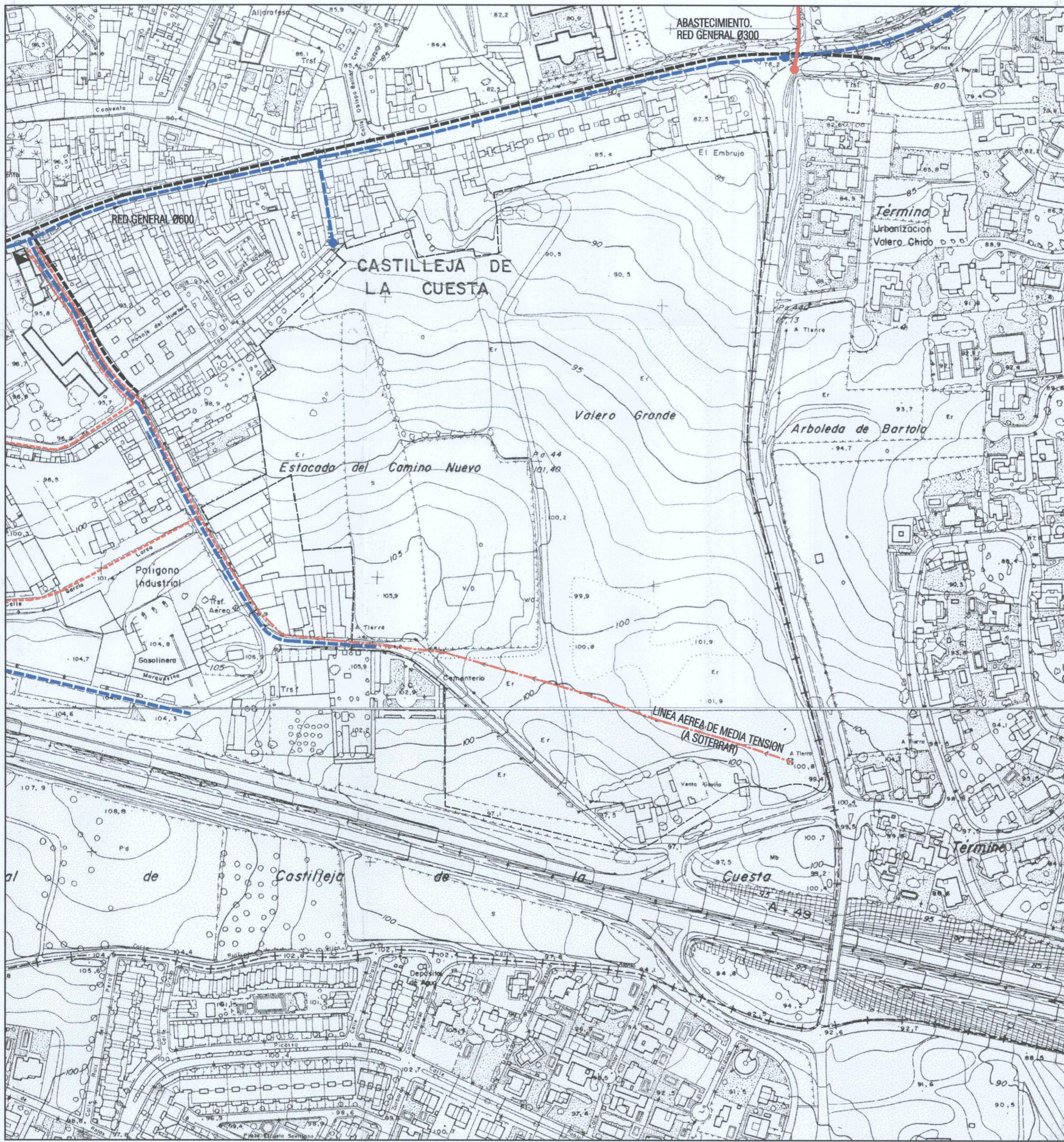

Para hacer constar que el presente documento fue aprobado definitivamente por el Ayuntamiento de Castilleja de la Cuesta, en sesión del día 12/9/2002.

- - - - - RED DE SANEAMIENTO EXISTENTE.
- - - - - RED DE ABASTECIMIENTO DE AGUA EXISTENTE.
- · - · - RED AEREA DE EXISTENTE DE M.T.
- · - · - RED SUBTERRANEA EXISTENTE DE M.T.
- - - - - RED DE TELEFONIA EXISTENTE.

COLEGIO OFICIAL DE ARQUITECTOS  
 SEVILLA  
 27.NOV.2002 3741/01T04  
**VISADO**  
 DOCUMENTO SOMETIDO A APROBACION

PROYECTO	TEXTO REFUNDIDO DEL PLAN PARCIAL DE LA FINCA "EL VALERO" DEL P.G.O.U. DE CASTILLEJA DE LA CUESTA. SEVILLA.
PROMOTOR	CASTLE MANAGEMENT, S.L.
PLANO:	INFRAESTRUCTURA Y SERVICIOS EXISTENTES.
FECHA:	SEPTIEMBRE-2.001
Nº PROYECTO:	362.1
ARCHIVO:	IYSEX(TR)DWG
ESCALA:	1:2.000
CONSULTOR:	EJECUCION DEL PLANEAMIENTO, S.L. ASESORIA, PLANEAMIENTO Y GESTION URBANISTICA AVDA. DE LA AURORA,55 - ENTREP.LANTA - 29006 MALAGA. TELEFONOS: 952 04 10 47 - FAX 952 34 41 00 CORREO ELECTRONICO: eip@edp-sl.com PAGINA WEB: www.edp-sl.com
HOJA Nº	<b>1-4</b>
ARQUITECTO:	TRISTAN MARTINEZ AULADELL HUGO FERNANDEZ LAURENZO RAUL FERNANDEZ LAURENZO



**COLEGIO OFICIAL DE ARQUITECTOS SEVILLA**  
 27.NOV.2002 3741/01T04  
**VISADO**  
 DOCUMENTO CONECTIVO A APROBACION

PROYECTO	TEXTO REFUNDIDO DEL PLAN PARCIAL DE LA FINCA "EL VALERO" DEL P.G.O.U. DE CASTILLEJA DE LA CUESTA. SEVILLA.		
PROMOTOR	CASTLE MANAGEMENT, S.L.		
PLANO:	AFECCIONES.	FECHA: SEPTIEMBRE-2.001 Nº PROYECTO: 362.1	PROYECTO: (PAI-PPSEPO) DWG ESCALA: 1:1.000
EJECUCION DEL PLANAMIENTO S.L. ASESORIA PLANAMIENTO Y GESTION URBANISTICA AVDA. DE LA ALBUQUERQUE - ENTREPIANAS - 20006 MALAGA TELEFONOS: 952 02 10 47 - FAX: 952 31 40 00 CORREO ELECTRONICO: info@epsl.com PÁGINA WEB: www.epsl.com		PRODUCTO: RAUL FERNANDEZ LAURENDO RAJDO FERNANDEZ LAURENDO CRISTIAN MARTINEZ MALAZELL	
			FOJA Nº <b>1-5</b>

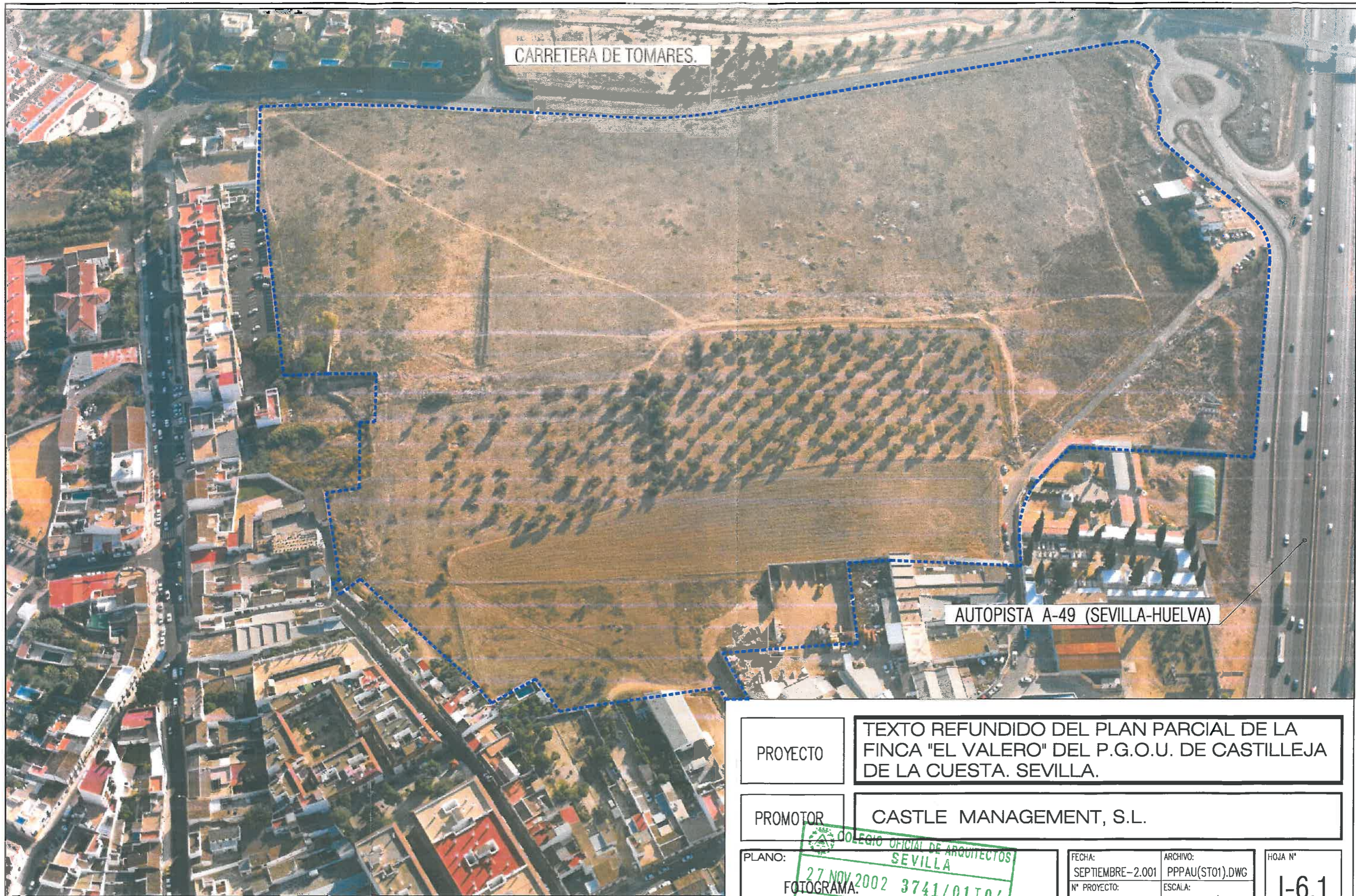

CARRETERA DE TOMARES.

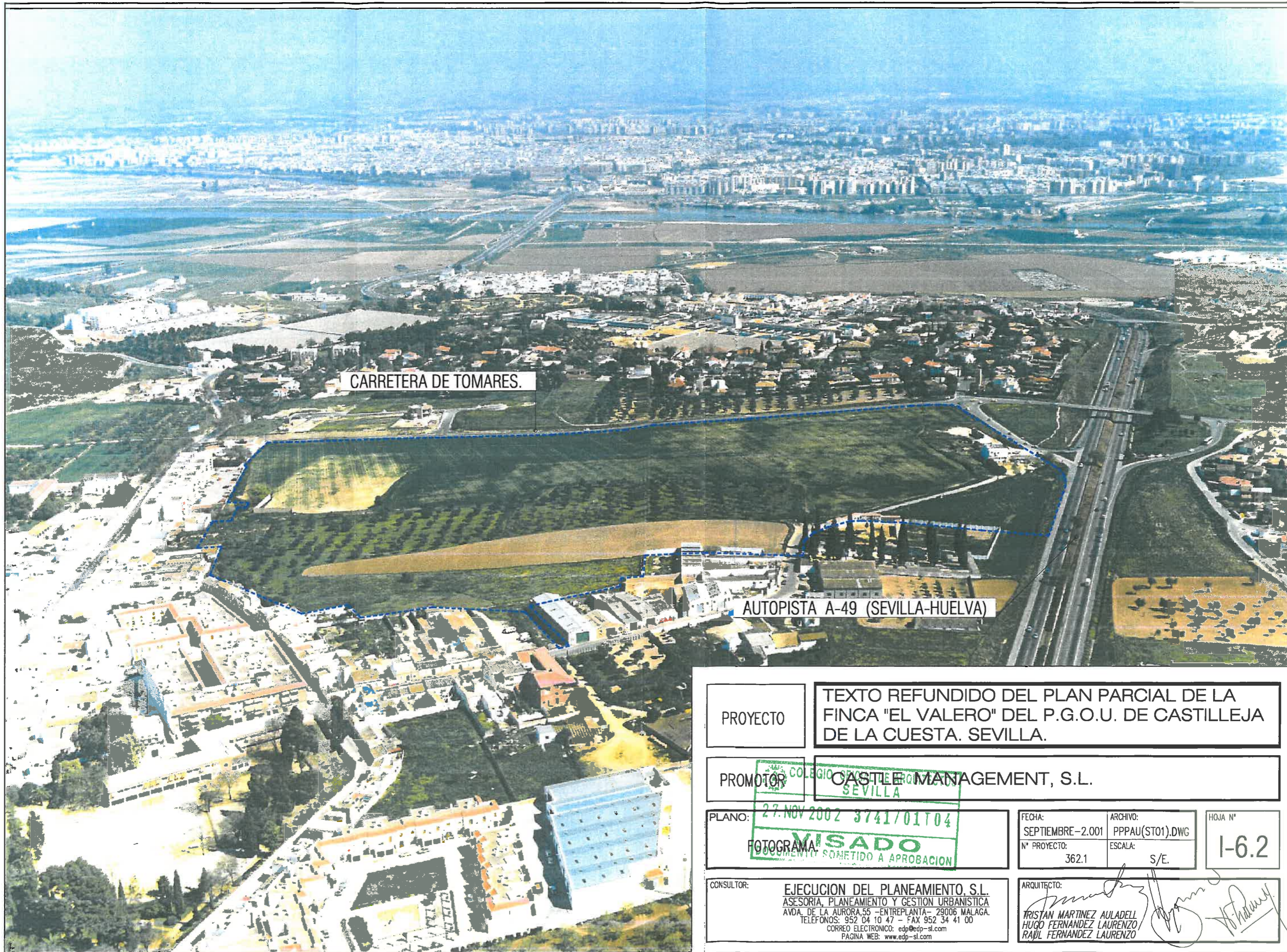

AUTOPISTA A-49 (SEVILLA-HUELVA)

PROYECTO	TEXTO REFUNDIDO DEL PLAN PARCIAL DE LA FINCA "EL VALERO" DEL P.G.O.U. DE CASTILLEJA DE LA CUESTA. SEVILLA.				
PROMOTOR	CASTLE MANAGEMENT, S.L.				
PLANO:		FECHA:	ARCHIVO:	HOJA N° <b>1-6.1</b>	
FOTOGRAMA:		SEPTIEMBRE-2.001	PPPAU(ST01).DWG		
		N° PROYECTO:	ESCALA:		
		362.1	S/E.		
CONSULTOR:	<b>EJECUCION DE PLANEAMIENTO, S.L.</b> ASESORIA, PLANEAMIENTO Y GESTION URBANISTICA AVDA. DE LA AURORA,55 -ENTREPLANTA- 29006 MALAGA. TELEFONOS: 952 04 10 47 - FAX 952 34 41 00 CORREO ELECTRONICO: edp@edp-sl.com PAGINA WEB: www.edp-sl.com			ARQUITECTO:	



CARRETERA DE TOMARES.

AUTOPISTA A-49 (SEVILLA-HUELVA)

PROYECTO	TEXTO REFUNDIDO DEL PLAN PARCIAL DE LA FINCA "EL VALERO" DEL P.G.O.U. DE CASTILLEJA DE LA CUESTA. SEVILLA.		
PROMOTOR	 CASTLE MANAGEMENT, S.L.		
PLANO:	27.NOV.2002 3741/01T04	FECHA:	SEPTIEMBRE-2.001
FOTOGRAMA:		ARCHIVO:	PPPAU(ST01).DWG
		Nº PROYECTO:	362.1
		ESCALA:	S/E.
		HOJA Nº	1-6.2
CONSULTOR:	EJECUCION DEL PLANEAMIENTO, S.L. ASESORIA, PLANEAMIENTO Y GESTION URBANISTICA AVDA. DE LA AURORA,55 -ENTREPLANTA- 29006 MALAGA. TELEFONOS: 952 04 10 47 - FAX 952 34 41 00 CORREO ELECTRONICO: edp@edp-sl.com PAGINA WEB: www.edp-sl.com		
	ARQUITECTO:  TRISTAN MARTINEZ AULADELL HUGO FERNANDEZ LAURENZO RAUL FERNANDEZ LAURENZO		



AUTOPISTA A-49 (SEVILLA-HUELVA)

CARRETERA DE TOMARES.

PROYECTO: TEXTO REFUNDIDO DEL PLAN PARCIAL DE LA FINCA "EL VALERO" DEL P.G.O.U. DE CASTILLEJA DE LA CUESTA. SEVILLA.

PROMOTOR: CASTLE MANAGEMENT, S.L.

PLANO: FOTOGRAMA  
 27.NOV.2002 3741/01T04  
**VISADO**  
 DOCUMENTO SOMETIDO A APROBACION

FECHA: SEPTIEMBRE-2.001  
 N° PROYECTO: 362.1  
 ARCHIVO: PPPAU(ST01).DWG  
 ESCALA: S/E.

HOJA N°  
**1-6.3**

CONSULTOR: EJECUCION DEL PLANEAMIENTO S.L.  
 ASESORIA, PLANEAMIENTO Y GESTION URBANISTICA  
 AVDA. DE LA AURORA,55 -ENTREPLANTA- 29006 MALAGA.  
 TELEFONOS: 952 04 10 47 - FAX 952 34 41 00  
 CORREO ELECTRONICO: edp@edp-si.com  
 PAGINA WEB: www.edp-si.com

ARQUITECTO:  
 TRISTAN MARTINEZ AULADELL  
 HUGO FERNANDEZ LAURENZO  
 RAÚL FERNANDEZ LAURENZO



AUTOPISTA A-49 (SEVILLA-HUELVA)

CARRETERA DE TOMARES.

PROYECTO: TEXTO REFUNDIDO DEL PLAN PARCIAL DE LA FINCA "EL VALERO" DEL P.G.O.U. DE CASTILLEJA DE LA CUESTA. SEVILLA.

PROMOTOR: CASTLE MANAGEMENT, S.L.

PLANO: 27.NOV 2002 3741/01T04  
 FOTOGRAMA  
 VISADO  
 DOCUMENTO SOMETIDO A APROBACION

FECHA: SEPTIEMBRE-2.001  
 N° PROYECTO: 362.1  
 ARCHIVO: PPPAU(ST01).DWG  
 ESCALA: S/E.

HOJA N°  
 1-6.4

CONSULTOR: EJECUCION DEL PLANEAMIENTO S.L.  
 ASESORIA, PLANEAMIENTO Y GESTION URBANISTICA  
 AVDA. DE LA AURORA,55 -ENTREPLANTA- 29006 MALAGA.  
 TELEFONOS: 952 04 10 47 - FAX 952 34 41 00  
 CORREO ELECTRONICO: edp@edp-sl.com  
 PAGINA WEB: www.edp-sl.com

ARQUITECTO:  
 TRISTAN MARTINEZ AULADELL  
 HUGO FERNANDEZ LAURENZO  
 RAÚL FERNANDEZ LAURENZO



CARRETERA DE TOMARES.

AUTOPISTA A-49 (SEVILLA-HUELVA)

PROYECTO: TEXTO REFUNDIDO DEL PLAN PARCIAL DE LA FINCA "EL VALERO" DEL P.G.O.U. DE CASTILLEJA DE LA CUESTA. SEVILLA.

PROMOTOR: CASTLE MANAGEMENT, S.L.

PLANO: 27.NOV.2002 3741/01T04  
 FOTOGRAMA: VISADO  
 DOCUMENTO COMITADO A APROBACION

FECHA: SEPTIEMBRE-2.001  
 ARCHIVO: PPPAU(ST01).DWG  
 N° PROYECTO: 362.1  
 ESCALA: S/E  
 HOJA N°: I-6.5

CONSULTOR: EJECUCION DEL PLANEAMIENTO, S.L.  
 ASESORIA, PLANEAMIENTO Y GESTION URBANISTICA  
 AVDA. DE LA AURORA,55 -ENTREPLANTA- 29006 MALAGA.  
 TELEFONOS: 952 04 10 47 - FAX 952 34 41 00  
 CORREO ELECTRONICO: edp@edp-si.com  
 PAGINA WEB: www.edp-si.com

ARQUITECTO:  
 TRISTAN MARTINEZ AULADELL  
 HUGO FERNANDEZ LAURENZO  
 RAUL FERNANDEZ LAURENZO



AUTOPISTA A-49 (SEVILLA-HUELVA)

CARRETERA DE TOMARES.

PROYECTO: TEXTO REFUNDIDO DEL PLAN PARCIAL DE LA FINCA "EL VALERO" DEL P.G.O.U. DE CASTILLEJA DE LA CUESTA. SEVILLA.

PROMOTOR: CASTLE MANAGEMENT, S.L.

PLANO:  
FOTOGRAMA.

COLEGIO OFICIAL DE ARQUITECTOS SEVILLA  
27.NOV 2002 3741/01T04  
VISADO  
DOCUMENTO SOMETIDO A APROBACION

FECHA: SEPTIEMBRE-2.001  
Nº PROYECTO: 362.1  
ARCHIVO: PPPAU(ST01).DWG  
ESCALA: S/E.

HOJA Nº  
1-6.6

CONSULTOR: EJECUCION DEL PLANEAMIENTO S.L.  
ASESORIA, PLANEAMIENTO Y GESTION URBANISTICA  
AVDA. DE LA AURORA,55 -ENTREPLANTA- 29006 MALAGA.  
TELEFONOS: 952 04 10 47 - FAX 952 34 41 00  
CORREO ELECTRONICO: edp@edp-sl.com  
PAGINA WEB: www.edp-sl.com

ARQUITECTO:  
TRISTAN MARTINEZ AULADELL  
HUGO FERNANDEZ LAURENZO  
RAUL FERNANDEZ LAURENZO



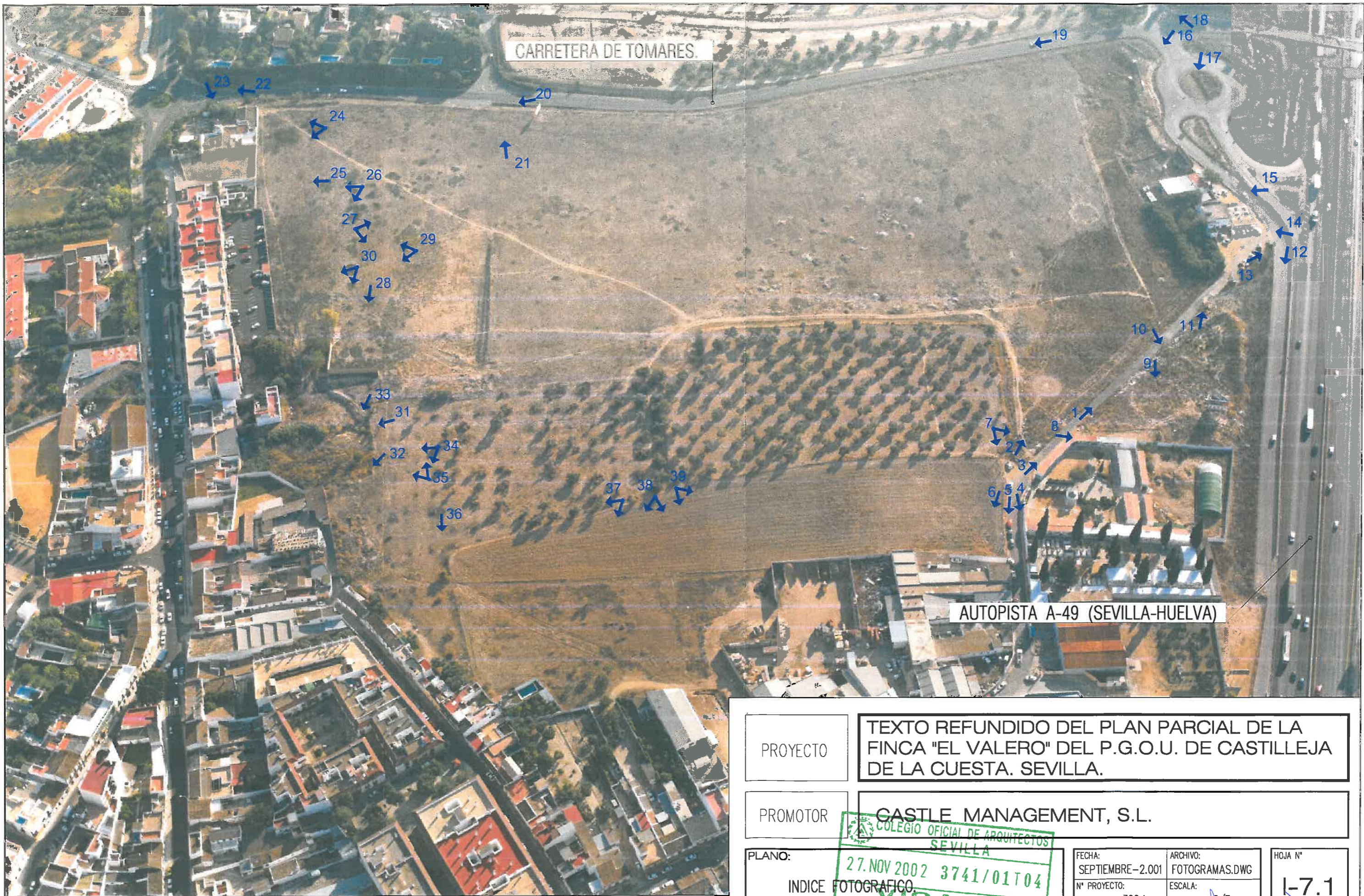

PROYECTO	TEXTO REFUNDIDO DEL PLAN PARCIAL DE LA FINCA "EL VALERO" DEL P.G.O.U. DE CASTILLEJA DE LA CUESTA. SEVILLA.
----------	--

PROMOTOR	CASTLE MANAGEMENT, S.L.
----------	-------------------------

PLANO:	27.NOV.2002 3741/01T04
INDICE FOTOGRAFICO	INDICE FOTOGRAFICO

FECHA:	SEPTIEMBRE-2.001	ARCHIVO:	FOTOGRAMAS.DWG	HOJA N°	1-7.1
N° PROYECTO:	362.1	ESCALA:	1/50		

CONSULTOR:	EJECUCION DEL PLANEAMIENTO, S.L. ASESORIA, PLANEAMIENTO Y GESTION URBANISTICA AVDA. DE LA AJURORA,55 -ENTREPLANTA- 29006 MALAGA. TELEFONOS: 952 04 10 47 - FAX 952 34 41 00 CORREO ELECTRONICO: edp@edp-si.com PAGINA WEB: www.edp-si.com
------------	--

ARQUITECTO:	 TRISTAN MARTINEZ AULADELL HUGO FERNANDEZ LAURENZO RAUL FERNANDEZ LAURENZO
-------------	--



Fotograma Nº1.  
C/ Virgen de Loreto. Líneas aéreas de Teléfono y B.T.



Fotograma Nº3.  
C/ Virgen de Loreto. Líneas aéreas de Teléfono y B.T.

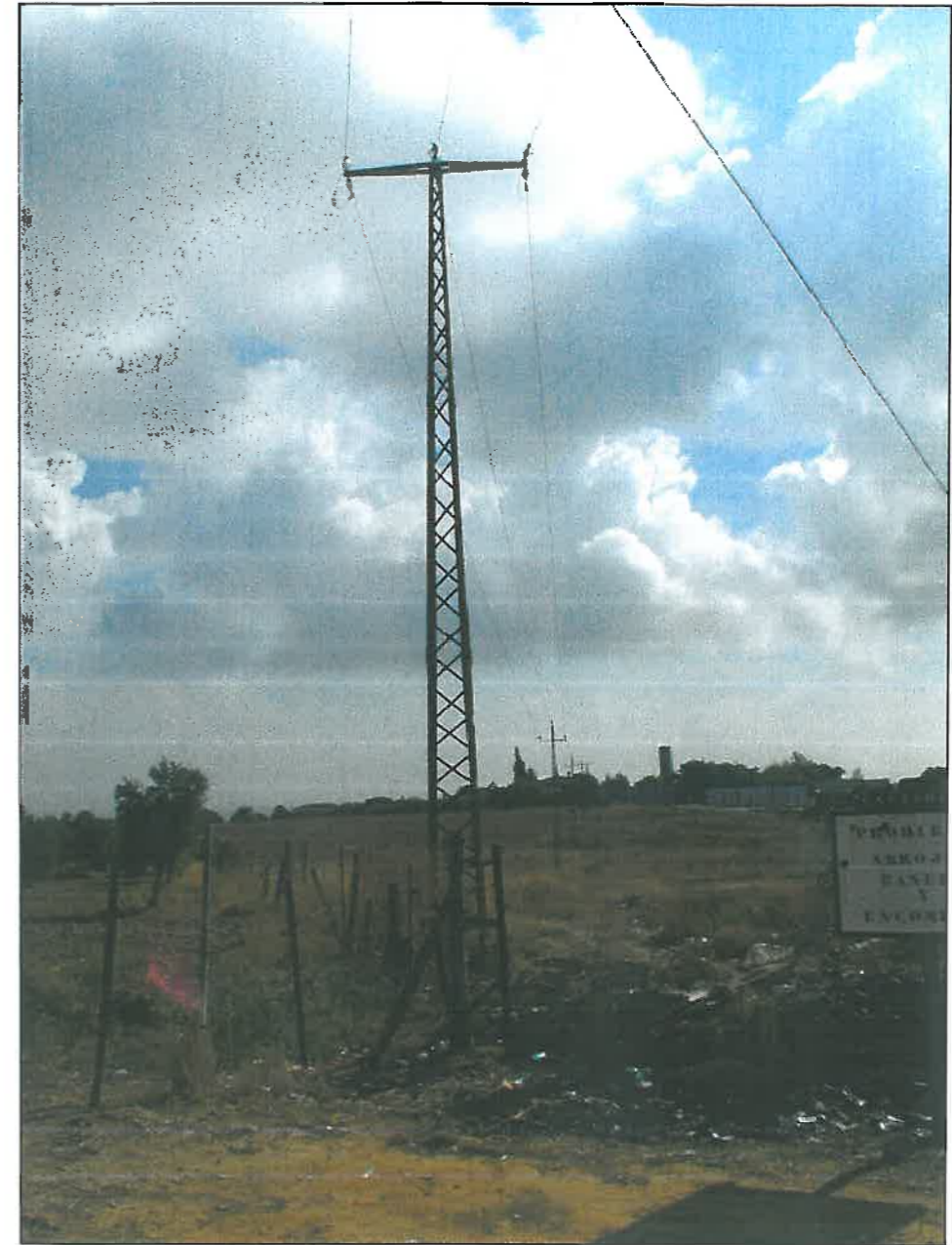

Fotograma Nº2.  
Línea aérea "COCA" M.T. (15 Kw.)

PROYECTO	TEXTO REFUNDIDO DEL PLAN PARCIAL DE LA FINCA "EL VALERO" DEL P.G.O.U. DE CASTILLEJA DE LA CUESTA. SEVILLA.		
PROMOTOR	CASTLE MANAGEMENT, S.L.		
PLANO:		FECHA:	ARCHIVO:
FOTOGRAMAS Nº 2 y 3		SEPTIEMBRE-2.001	FOTOGRAMAS.DWG
		Nº PROYECTO:	ESCALA:
		362.1	1/5/E
CONSULTOR:			HOJA Nº
	EJECUCIÓN DEL PLANEAMIENTO, S.L. ASESORIA, PLANEAMIENTO Y GESTIÓN URBANÍSTICA AVDA. DE LA AURORA, 55 - ENTREPLANTA - 29006 MÁLAGA TELÉFONOS: 952 04 10 47 - FAX 952 34 41 00 CORREO ELECTRÓNICO: edp@edp-sl.com PÁGINA WEB: www.edp-sl.com		1-7.2
	ARQUITECTO: TRISTAN MARTINEZ AULADELL HUGO FERNANDEZ LAURENZO RAÚL FERNANDEZ LAURENZO		



Fotograma N°4.  
C/ Virgen de Loreto.



Fotograma N°6.  
Nave Hnos. Negron. Esquina C/ Virgen de Loreto.



Fotograma N°5.  
Nave Hnos. Negron. Esquina C/ Virgen de Loreto.

PROYECTO	TEXTO REFUNDIDO DEL PLAN PARCIAL DE LA FINCA "EL VALERO" DEL P.G.O.U. DE CASTILLEJA DE LA CUESTA. SEVILLA.			
PROMOTOR	CASTLE MANAGEMENT, S.L.			
PLANO:	 FOTOGRAMAS 4, 5 Y 6.		FECHA: SEPTIEMBRE-2.001 ARCHIVO: FOTOGRAMAS.DWG N° PROYECTO: 362.1 ESCALA: S/E	HCJA N°  <b>I-7.3</b>
CONSULTOR:	EJECUCION DEL PLANEAMIENTO, S.L. ASESORIA, PLANEAMIENTO Y GESTION URBANISTICA AVDA. DE LA AURORA,55 -ENTREPLANTA- 29006 MALAGA. TELEFONOS: 952 04 10 47 - FAX 952 34 41 00 CORREO ELECTRONICO: edp@edp-sl.com PAGINA WEB: www.edp-sl.com		ARQUITECTO:  TRISTAN MARTINEZ AULADELL HUGO FERNANDEZ LAURENZO RAUL FERNANDEZ LAURENZO	



Fotograma N°7.  
C/ Virgen de Loreto. Cementerio.



Fotograma N°8.  
Autopista A-49 (Sevilla-Huelva). Fachada Este Cementerio.

PROYECTO	TEXTO REFUNDIDO DEL PLAN PARCIAL DE LA FINCA "EL VALERO" DEL P.G.O.U. DE CASTILLEJA DE LA CUESTA. SEVILLA.		
PROMOTOR	CASTLE MANAGEMENT, S.L.		
PLANO:			FECHA: SEPTIEMBRE-2.001 ARCHIVO: FOTOGRAMAS.DWG N° PROYECTO: 362.1 ESCALA: 1/5/E
FOTOGRAMAS	7 Y 8.		HOJA N° 1-7.4
CONSULTOR:	EJECUCION DEL PLANEAMIENTO, S.L. ASESORIA, PLANEAMIENTO Y GESTION URBANISTICA AVDA. DE LA AURORA, 55 - ENTREPLANTA - 29006 MALAGA. TELEFONOS: 952 04 10 47 - FAX 952 34 41 00 CORREO ELECTRONICO: edp@edp-sl.com PAGINA WEB: www.edp-sl.com		ARQUITECTO:  TRISTAN MARTINEZ AULADELL HUGO FERNANDEZ LAURENZO RAUL FERNANDEZ LAURENZO





Fotograma N°9.  
C/ Virgen de Loreto. Fachada Este del Cementerio.



Fotograma N°11.  
C/ Virgen de Loreto. Fachada trasera "Venta V.G."



Fotograma N°10.  
C/ Virgen de Loreto. Acometida eléctrica del Cartel luminoso.

PROYECTO	TEXTO REFUNDIDO DEL PLAN PARCIAL DE LA FINCA "EL VALERO" DEL P.G.O.U. DE CASTILLEJA DE LA CUESTA. SEVILLA.		
PROMOTOR	CASTLE MANAGEMENT, S.L.		
PLANO:			HOJA N°
FOTOGRAMAS 9, 10 y 11.	FECHA:	ARCHIVO:	I-7.5
	SEPTIEMBRE-2.001	FOTOGRAMAS.DWG	
	N° PROYECTO:	ESCALA:	
	362.1	1/5/E	
CONSULTOR:	<b>EJECUCION DEL PLANEAMIENTO SIN</b> ASESORIA, PLANEAMIENTO Y GESTION URBANISTICA AVDA. DE LA AURORA,55 -ENTREPLANTA- 29006 MALAGA. TELEFONOS: 952 04 10 47 - FAX 952 34 41 00 CORREO ELECTRONICO: edp@edp-sl.com PAGINA WEB: www.edp-sl.com		ARQUITECTO:  TRISTAN MARTINEZ AULADELL HUGO FERNANDEZ LAURENZO RAUL FERNANDEZ LAURENZO



Fotograma N°12.  
Vial de servicio. Autopista A-49.



Fotograma N°13.  
Obra de Fabrica.



Fotograma N°14.  
Vial de servicio. Autopista A-49. Fachada Sur "Venta V.G."

PROYECTO	TEXTO REFUNDIDO DEL PLAN PARCIAL DE LA FINCA "EL VALERO" DEL P.G.O.U. DE CASTILLEJA DE LA CUESTA. SEVILLA.		
PROMOTOR	 <b>CASTLE MANAGEMENT, S.L.</b> COLEGIO OFICIAL DE ARQUITECTOS SEVILLA		
PLANO:	27.NOV.2002 3741/01T04	FECHA:	SEPTIEMBRE-2.001
FOTOGRAMAS 12, 13 y 14	<b>VISADO</b> DOCUMENTO ENTREGADO A APROBACION	ARCHIVO:	FOTOGRAMAS.DWG
		Nº PROYECTO:	362.1
		ESCALA:	5/E
		HOJA Nº	5-7.6
CONSULTOR:	<b>EJECUCION DEL PLANEAMIENTO, S.L.</b> ASESORIA, PLANEAMIENTO Y GESTION URBANISTICA AVDA. DE LA AURORA,55 -ENTREPLANTA- 29006 MALAGA. TELEFONOS: 952 04 10 47 - FAX 952 34 41 00 CORREO ELECTRONICO: edp@edp-sl.com PAGINA WEB: www.edp-sl.com		ARQUITECTO:  <b>TRISTAN MARTINEZ AULADELL</b> <b>HUGO FERNANDEZ LAURENZO</b> <b>RAUL FERNANDEZ LAURENZO</b>



Fotograma Nº15.  
Vial de servicio. Autopista A-49. Fachada Sur Naves.



Fotograma Nº16.  
Soterramiento de Línea aérea "COCA" M.T. (15 Kw.)



Fotograma Nº17.  
Rotonda incorporación Autopista A-49.

PROYECTO	TEXTO REFUNDIDO DEL PLAN PARCIAL DE LA FINCA "EL VALERO" DEL P.G.O.U. DE CASTILLEJA DE LA CUESTA. SEVILLA.		
PROMOTOR	CASTLE MANAGEMENT, S.L.		
PLANO:			
FOTOGRAMAS 15, 16 y 17.	FECHA:	ARCHIVO:	HOJA Nº
	SEPTIEMBRE-2.001	FOTOGRAMAS.DWG	1-7.7
	Nº PROYECTO:	ESCALA:	
	362.1	1/5	
CONSULTOR:	EJECUCION DEL PLANEAMIENTO, S.L. ASESORIA, PLANEAMIENTO Y GESTION URBANISTICA AVDA. DE LA AURORA,55 -ENTREPLANTA- 29006 MALAGA. TELEFONOS: 952 04 10 47 - FAX 952 34 41 00 CORREO ELECTRONICO: edp@edp-sl.com PAGINA WEB: www.edp-sl.com		
	ARQUITECTO:  TRISTAN MARTINEZ AULADELL HUGO FERNANDEZ LAURENZO RAUL FERNANDEZ LAURENZO		



Fotograma N°18.  
Carretera de Tomares.



Fotograma N°19.  
Carretera de Tomares.

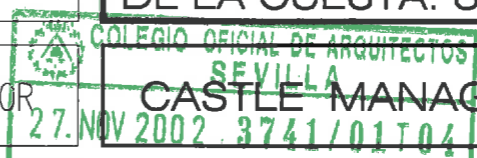

Fotograma N°20.  
Carretera de Tomares.

PROYECTO	TEXTO REFUNDIDO DEL PLAN PARCIAL DE LA FINCA "EL VALERO" DEL P.G.O.U. DE CASTILLEJA DE LA CUESTA. SEVILLA.		
PROMOTOR	 CASTLE MANAGEMENT, S.L.		
PLANO:	FOTOGRAMAS 18, 19 y 20.	FECHA:	SEPTIEMBRE-2.001
		ARCHIVO:	FOTOGRAMAS.DWG
		Nº PROYECTO:	362.1
		ESCALA:	1/5/E
		HOJA Nº	1-7.8
CONSULTOR:	EJECUCION DEL PLANEAMIENTO, S.L. ASESORIA, PLANEAMIENTO Y GESTION URBANISTICA AVDA. DE LA AURORA,55 -ENTREPLANTA- 29006 MALAGA. TELEFONOS: 952 04 10 47 - FAX 952 34 41 00 CORREO ELECTRONICO: edp@edp-sl.com PAGINA WEB: www.edp-sl.com		
	ARQUITECTO:  TRISTAN MARTINEZ AULADELL HUGO FERNANDEZ LAURENZO RAUL FERNANDEZ LAURENZO		





Fotograma N°21.  
Carretera de Tomares. Entrada Urbanización.



Fotograma N°22.  
Rotonda C/ Real con Carretera de Tomares.



Fotograma N°23.  
Fachada Este Asador "Embrujo"

PROYECTO	TEXTO REFUNDIDO DEL PLAN PARCIAL DE LA FINCA "EL VALERO" DEL P.G.O.U. DE CASTILLEJA DE LA CUESTA. SEVILLA.			
PROMOTOR	CASTLE MANAGEMENT, S.L.			
PLANO:		FECHA:	ARCHIVO:	HOJA N°
FOTOGRAMAS 21, 22 y 23		SEPTIEMBRE-2.001	FOTOGRAMAS.DWG	1-7.9
CONSULTOR:	EJECUCION DEL PLANEAMIENTO, S.L. ASESORIA, PLANEAMIENTO Y GESTION URBANISTICA AVDA. DE LA AURORA,55 -ENTREPLANTA- 29006 MALAGA. TELEFONOS: 952 04 10 47 - FAX 952 34 41 00 CORREO ELECTRONICO: edp@edp-sl.com PAGINA WEB: www.edp-sl.com		ESCALA:	
			362.1	1/5/E
			ARQUITECTO: TRISTAN MARTINEZ AULADELL HUGO FERNANDEZ LAURENZO RAUL FERNANDEZ LAURENZO	



Fotograma N°24.  
Vista Norte del Sector. Fachada trasera C/ Real.



Fotograma N°25.  
Vista Norte del Sector. Fachada trasera C/ Real.

PROYECTO	TEXTO REFUNDIDO DEL PLAN PARCIAL DE LA FINCA "EL VALERO" DEL P.G.O.U. DE CASTILLEJA DE LA CUESTA. SEVILLA.				
PROMOTOR	CASTLE MANAGEMENT, S.L.				
PLANO:	27.NOV.2002 3741/01T04	FECHA:	SEPTIEMBRE-2.001		
FOTOGRAMAS 24 y 25.	 	ARCHIVO:	FOTOGRAMAS.DWG		
		Nº PROYECTO:	362.1	ESCALA:	1/5/E
CONSULTOR:	<b>EJECUCION DEL PLANEAMIENTO, S.L.</b> ASESORIA, PLANEAMIENTO Y GESTION URBANISTICA AVDA. DE LA AURORA,55 -ENTREPLANTA- 29006 MALAGA. TELEFONOS: 952 04 10 47 - FAX 952 34 41 00 CORREO ELECTRONICO: edp@edp-sl.com PAGINA WEB: www.edp-sl.com		ARQUITECTO:	 TRISTAN MARTINEZ AULADELL HUGO FERNANDEZ LAURENZO RAUL FERNANDEZ LAURENZO	
				HOJA Nº	1-7.10



Fotograma N°26.  
Vista Norte del Sector. Fachada trasera C/ Real.

**VISADO**  
DOCUMENTO SOMETIDO A APROBACION



Fotograma N°27.  
Vista Sur desde el Norte del Sector.

PROYECTO	PLAN PARCIAL DE LA FINCA "EL VALERO" DEL P.G.O.U. DE CASTILLEJA DE LA CUESTA. SEVILLA.		
PROMOTOR	CASTLE MANAGEMENT, S.L.		
PLANO:	FOTOGRAMAS 26 y 27.	FECHA:	MAYO-2.001
		ARCHIVO:	FOTOGRAMAS.DWG
		N° PROYECTO:	362.1
		ESCALA:	1/5/E
		HOJA N°	1-7.11
CONSULTOR:	<b>EJECUCION DEL PLANEAMIENTO, S.L.</b> ASESORIA, PLANEAMIENTO Y GESTION URBANISTICA AVDA. DE LA AURORA,55 -ENTREPANTA- 29006 MALAGA. TELEFONOS: 952 04 10 47 - FAX 952 34 41 00 CORREO ELECTRONICO: edp@edp-sl.com PAGINA WEB: www.edp-sl.com		ARQUITECTO:  TRISTAN MARTINEZ AULADELL HUGO FERNANDEZ LAURENZO RAUL FERNANDEZ LAURENZO



Fotograma Nº29.  
Vista Norte del Sector. Fachada trasera C/ Real.



Fotograma Nº28.  
Vista Norte del Sector.



PROYECTO	TEXTO REFUNDIDO DEL PLAN PARCIAL DE LA FINCA "EL VALERO" DEL P.G.O.U. DE CASTILLEJA DE LA CUESTA. SEVILLA.
----------	--

PROMOTOR	CASTLE MANAGEMENT, S.L.
----------	-------------------------

PLANO: FOTOGRAMAS 28 y 29.	FECHA: SEPTIEMBRE-2.001	ARCHIVO: FOTOGRAMAS.DWG	HOJA Nº 1-7.12
	Nº PROYECTO: 362.1	ESCALA: 1/5/E	

CONSULTOR: EJECUCION DEL PLANEAMIENTO, S.L. ASESORIA, PLANEAMIENTO Y GESTION URBANISTICA AVDA. DE LA AURORA 55 -ENTREPLANTA- 29006 MALAGA. TELEFONOS: 952 04 10 47 - FAX 952 34 41 00 CORREO ELECTRONICO: edp@edp-sl.com PAGINA WEB: www.edp-sl.com	ARQUITECTO: TRISTAN MARTINEZ AULADELL HUGO FERNANDEZ LAURENZO RAUL FERNANDEZ LAURENZO
---	--



Fotograma N°30.  
Vista Norte del Sector. Fachada trasera C/ Real.

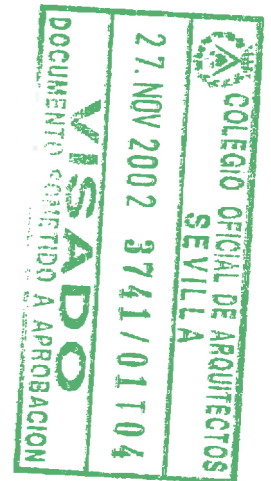

Fotograma N°31.  
Vista Norte del Sector. Fachada trasera C/ Real.

PROYECTO	TEXTO REFUNDIDO DEL PLAN PARCIAL DE LA FINCA "EL VALERO" DEL P.G.O.U. DE CASTILLEJA DE LA CUESTA. SEVILLA.
----------	--

PROMOTOR	CASTLE MANAGEMENT, S.L.
----------	-------------------------

PLANO: FOTOGRAMAS 30 y 31.	FECHA: SEPTIEMBRE-2.001	ARCHIVO: FOTOGRAMAS.DWG	HOJA N° 1-7.13
	N° PROYECTO: 362.1	ESCALA: 1/50	

CONSULTOR: EJECUCION DEL PLANEAMIENTO, S.L. ASESORIA, PLANEAMIENTO Y GESTION URBANISTICA AVDA. DE LA AURORA,55 -ENTREPLANTA- 29006 MALAGA. TELEFONOS: 952 04 10 47 - FAX 952 34 41 00 CORREO ELECTRONICO: edp@edp-sl.com PAGINA WEB: www.edp-sl.com	ARQUITECTO: TRISTAN MARTINEZ AULADELL HUGO FERNANDEZ LAURENZO RAUL FERNANDEZ LAURENZO
---	--



Fotograma Nº32.  
Vista Norte del Sector. Fachada trasera C/ Real.



Fotograma Nº33.  
Vista Norte del Sector. Fachada trasera C/ Real.



Fotograma Nº34.  
Vista Noroeste del Sector. Fachada trasera C/ Diego de los Reyes.

DOCUMENTO ENTREGADO A APROBACION  
**VISADO**  
 7. NOV 2002 3741/01T04  
 COLEGIO OFICIAL DE ARQUITECTOS  
 SEVILLA

PROYECTO	TEXTO REFUNDIDO DEL PLAN PARCIAL DE LA FINCA "EL VALERO" DEL P.G.O.U. DE CASTILLEJA DE LA CUESTA. SEVILLA.
----------	--

PROMOTOR	CASTLE MANAGEMENT, S.L.
----------	-------------------------

PLANO:	FOTOGRAMAS 32, 33 y 34.	FECHA:	SEPTIEMBRE-2.001	ARCHIVO:	FOTOGRAMAS.DWG	HOJA Nº	1-7.14
		Nº PROYECTO:	362.1	ESCALA:	1/5/E		

CONSULTOR:	<b>EJECUCION DEL PLANEAMIENTO, S.L.</b> ASESORIA, PLANEAMIENTO Y GESTION URBANISTICA AVDA. DE LA AURORA,55 -ENTREPLANTA- 29006 MALAGA. TELEFONOS: 952 04 10 47 - FAX 952 34 41 00 CORREO ELECTRONICO: edp@edp-sl.com PAGINA WEB: www.edp-sl.com
------------	--

ARQUITECTO:	TRISTAN MARTINEZ AULADELL HUGO FERNANDEZ LAURENZO RAUL FERNANDEZ LAURENZO
-------------	---



Fotograma N°35.  
Vista Norte del Sector. Fachada trasera C/ Real.



Fotograma N°36.  
Vista Noroeste del Sector. Fachada trasera C/ Diego de los Reyes.

COLEGIO OFICIAL DE ARQUITECTOS  
 SEVILLA  
 27.NOV.2002 3741/01T04  
**VISADO**  
 DOCUMENTO SUJETO A APROBACION

PROYECTO	TEXTO REFUNDIDO DEL PLAN PARCIAL DE LA FINCA "EL VALERO" DEL P.G.O.U. DE CASTILLEJA DE LA CUESTA. SEVILLA.		
PROMOTOR	CASTLE MANAGEMENT, S.L.		
PLANO:	FOTOGRAMAS 35 y 36.	FECHA: SEPTIEMBRE-2.001	ARCHIVO: FOTOGRAMAS.DWG
		N° PROYECTO: 362.1	ESCALA: 1/5/E
			HOJA N° 1-7.15
CONSULTOR:	<b>EJECUCION DEL PLANEAMIENTO, S.L.</b> ASESORIA, PLANEAMIENTO Y GESTION URBANISTICA AVDA. DE LA AURORA,55 -ENTREPLANTA- 29006 MALAGA. TELEFONOS: 952 04 10 47 - FAX 952 34 41 00 CORREO ELECTRONICO: edp@edp-sl.com PAGINA WEB: www.edp-sl.com		ARQUITECTO:  <b>TRISTAN MARTINEZ AULADELL</b> <b>HUGO FERNANDEZ LAURENZO</b> <b>RAUL FERNANDEZ LAURENZO</b>



Fotograma Nº37.  
Vista Noroeste del Sector. Fachada trasera C/ Diego de los Reyes.

27 NOV 2000 9 3741/0110  
 COLEGIO OFICIAL DE ARQUITECTOS  
 SEVILLA  
 ADOPTADO  
 DIVISION DE APROBACION

PROYECTO	TEXTO REFUNDIDO DEL PLAN PARCIAL DE LA FINCA "EL VALERO" DEL P.G.O.U. DE CASTILLEJA DE LA CUESTA. SEVILLA.
----------	--

PROMOTOR	CASTLE MANAGEMENT, S.L.
----------	-------------------------

PLANO: FOTOGRAMA 37.	FECHA: SEPTIEMBRE-2.001	ARCHIVO: FOTOGRAMAS.DWG	HOJA Nº 1-7.16
	Nº PROYECTO: 362.1	ESCALA: 1/50	

CONSULTOR: <b>EJECUCION DEL PLANEAMIENTO, S.L.</b> ASESORIA, PLANEAMIENTO Y GESTION URBANISTICA AVDA. DE LA AURORA,55 -ENTREPLANTA- 29006 MALAGA. TELEFONOS: 952 04 10 47 - FAX 952 34 41 00 CORREO ELECTRONICO: edp@edp-sl.com PAGINA WEB: www.edp-sl.com	ARQUITECTO:  <b>TRISTAN MARTINEZ AULADELL</b> <b>HUGO FERNANDEZ LAURENZO</b> <b>RAUL FERNANDEZ LAURENZO</b>
--	--





Fotograma Nº38.  
Vista Este del Sector. Fachada trasera C/ Virgen de Loreto.

27 NOV 2002 2741/01104  
 COLEGIO OFICIAL DE ARQUITECTOS  
 SEVILLA  
 ADO A APROBACION

PROYECTO	TEXTO REFUNDIDO DEL PLAN PARCIAL DE LA FINCA "EL VALERO" DEL P.G.O.U. DE CASTILLEJA DE LA CUESTA. SEVILLA.		
PROMOTOR	CASTLE MANAGEMENT, S.L.		
PLANO:	FOTOGRAMA 38.	FECHA: SEPTIEMBRE-2.001	ARCHIVO: FOTOGRAMAS.DWG
		Nº PROYECTO: 362.1	ESCALA: 1/50
CONSULTOR:	<b>EJECUCION DEL PLANEAMIENTO, S.L.</b> ASESORIA, PLANEAMIENTO Y GESTION URBANISTICA AVDA. DE LA AURORA,55 -ENTREPLANTA- 29006 MALAGA. TELEFONOS: 952 04 10 47 - FAX 952 34 41 00 CORREO ELECTRONICO: edp@edp-sl.com PAGINA WEB: www.edp-sl.com		HOJA Nº <b>1-7.17</b>
	ARQUITECTO: TRISTAN MARTINEZ AULADELL HUGO FERNANDEZ LAURENZO RAUL FERNANDEZ LAURENZO		

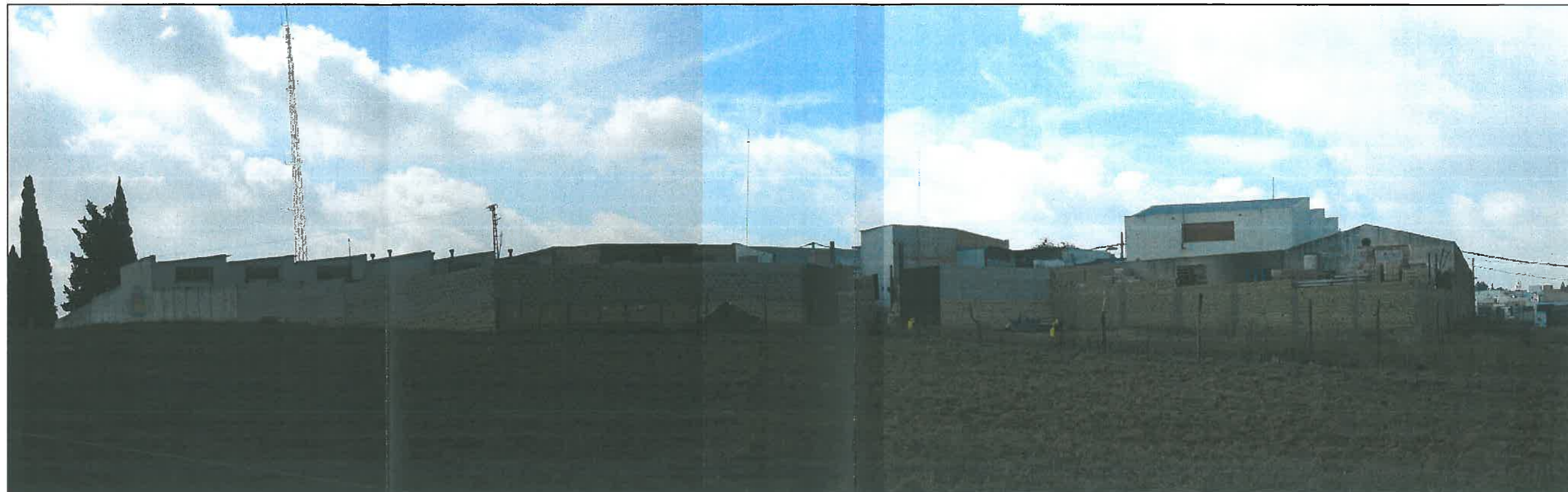

Fotograma Nº39.  
Vista Este del Sector. Fachada trasera C/ Virgen de Loreto.

COLEGIO OFICIAL DE ARQUITECTOS  
 SEVILLA  
 3741/01T04  
 ADO  
 TUDO A APROBACION

PROYECTO	TEXTO REFUNDIDO DEL PLAN PARCIAL DE LA FINCA "EL VALERO" DEL P.G.O.U. DE CASTILLEJA DE LA CUESTA. SEVILLA.
----------	--

PROMOTOR	CASTLE MANAGEMENT, S.L.
----------	-------------------------

PLANO: FOTOGRAMA 39.	FECHA: SEPTIEMBRE-2.001	ARCHIVO: FOTOGRAMAS.DWG	HOJA Nº 1-7.18
	Nº PROYECTO: 362.1	ESCALA: 1/50	

CONSULTOR: EJECUCION DEL PLANEAMIENTO, S.L. ASESORIA, PLANEAMIENTO Y GESTION URBANISTICA AVDA. DE LA AURORA,55 -ENTREPLANTA- 29006 MALAGA. TELEFONOS: 952 04 10 47 - FAX 952 34 41 00 CORREO ELECTRONICO: edp@edp-sl.com PAGINA WEB: www.edp-sl.com	ARQUITECTO:  TRISTAN MARTINEZ AULADELL HUGO FERNANDEZ LAURENZO RAUL FERNANDEZ LAURENZO
---	---