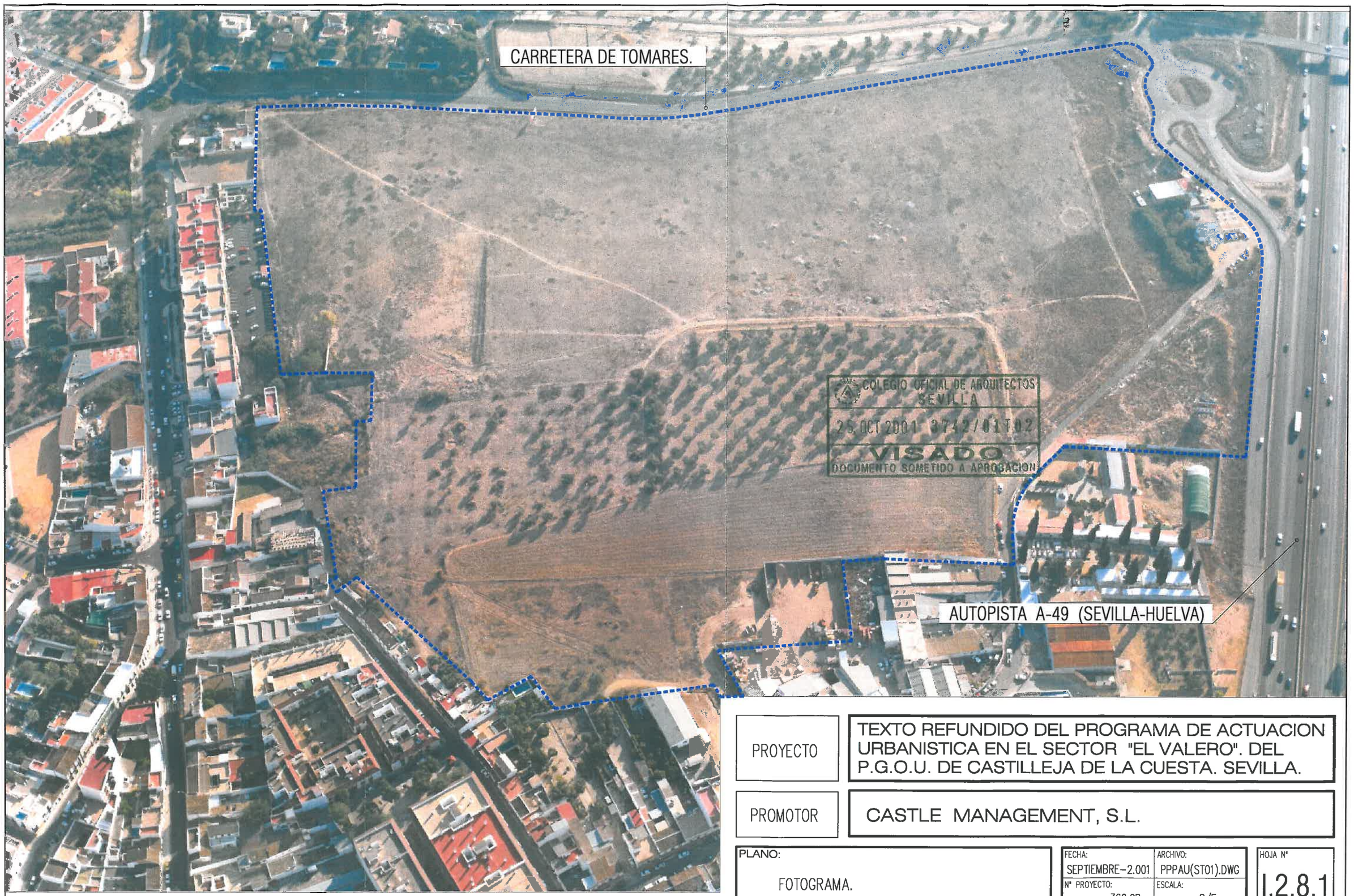

COLEGIO OFICIAL DE ARQUITECTOS
SEVILLA
25 OCT 2001 3742/01T02
VISADO
DOCUMENTO SOMETIDO A APROBACION

PROYECTO	TEXTO REFUNDIDO DEL PROGRAMA DE ACTUACION URBANISTICA EN EL SECTOR "EL VALERO". DEL P.G.O.U. DE CASTILLEJA DE LA CUESTA. SEVILLA.
PROMOTOR	CASTLE MANAGEMENT, S.L.

PLANO:

FOTOGRAMA.

FECHA:	ARCHIVO:	HOJA Nº
SEPTIEMBRE-2.001	PPPAU(ST01).DWG	I.2.8.1
Nº PROYECTO: 362.08	ESCALA: S/E.	

CONSULTOR:
EJECUCION DEL PLANEAMIENTO, S.L.
ASESORIA, PLANEAMIENTO Y GESTION URBANISTICA
AVDA. DE LA AURORA,55 -ENTREPLANTA- 29006 MALAGA.
TELEFONOS: 952 04 10 47 - FAX 952 34 41 00
CORREO ELECTRONICO: edp@edp-sl.com
PAGINA WEB: www.edp-sl.com

ARQUITECTO:
TRISTAN MARTINEZ AULADELL
HUGO FERNANDEZ LAURENZO
RAUL FERNANDEZ LAURENZO